# KiWi

N. 299
MENSUEL
10 Mars 1980
3.00 Fr.
SUISSE : 1,70 F.S.
MAROC : 3,00 D.H.

M 2009-299-3,00 F

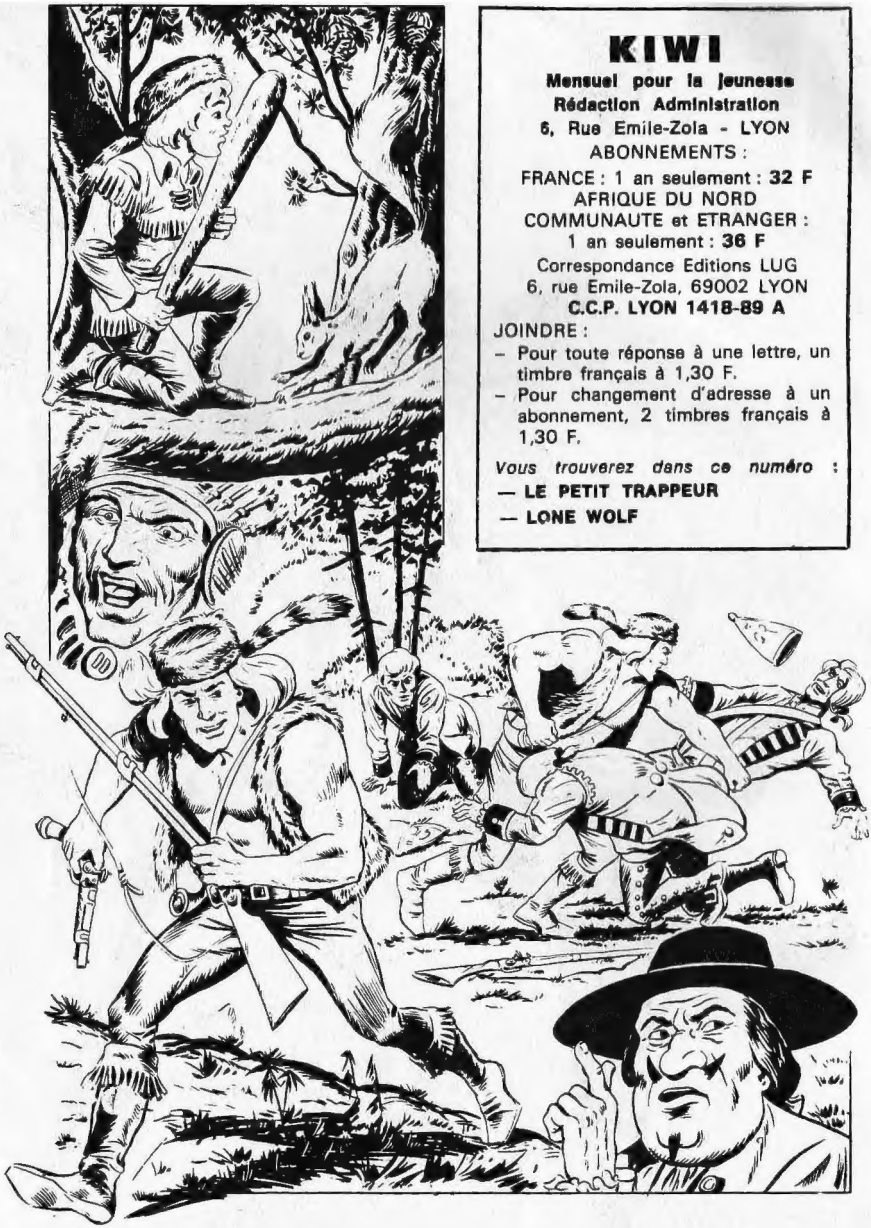


# KIWI

**Mensuel pour la jeunesse**

**Rédaction Administration**

**6, Rue Emile-Zola - LYON**

ABONNEMENTS :

FRANCE : 1 an seulement : **32 F**

AFRIQUE DU NORD

COMMUNAUTE et ETRANGER :

1 an seulement : **36 F**

Correspondance Editions LUG

6, rue Emile-Zola, 69002 LYON

**C.C.P. LYON 1418-89 A**

JOINDRE :

- Pour toute réponse à une lettre, un timbre français à 1,30 F.
- Pour changement d'adresse à un abonnement, 2 timbres français à 1,30 F.


*Vous trouverez dans ce numéro :*


— **LE PETIT TRAPPEUR**

— **LONE WOLF**

# le petit TRAPPEUR

299ÈME ÉPISODE

## Cehennem Yolu

DESSINS : CEDRONI.

ALBAYIM! SİZE SAYGILARIMI SUNUYORUM!
TEĞMEN, İLK YAPACAĞINIZ ŞEY, BANA HAİNİ GETİRMEKTİR! DERHAL!

ÖNCE HAİNLE İLGİLENELİM, SONRA DİĞER İŞLERE GEÇERİZ!
YÜZBAŞI MARLEY'İ GETİRİN!

ESKİ YÜZBAŞI MARLEY! OTUZ İKİ GÜNDÜR KANADALI FRANSIZLARIN...

... İSYANINI BİR TÜRLÜ BASTIRAMAYAN İŞE YARAMAZ BİR ADAM! BANA VERİLEN YETKİLER İLE...
2

BEN ALBAY FRANK SWEARTON, YÜZBAŞI JOHN MARLEY'İ BASİT BİR ASKER RÜTBESİNE İNDİRDİM! COCHRANE ASKERİ HAPİSHANESİNDE GÜNLERİNİ SONA ERDİRECEK!
SWISSH

BAŞKA BİR ŞEY, "ASKER" JOHN MARLEY?
EVET! İSYANCILAR ÇOK İYİ ÖRGÜTLENMİŞLERDİ VE BEN ASKERLERİMİ ASLA GÖZDEN ÇIKARILABİLİR ZAYİAT OLARAK GÖRMEDİM.

EĞER ASİLERİN ÜZERİNE KÖRÜ KÖRÜNE SALDIRIRSANIZ TÜM GARNİZONU YOK EDERSİNİZ!
CEHENNEM!

CIAK
FRANK SWEARTON ASLA TAVSİYE KABUL ETMEZ!
GR
3

ÇABUŞ REUBEN! BU KORKAĞI HEMEN BİR ATA BİNDİRİN VE COCHRANE'E HAREKET EDİN!
AMA ALBAYIM... BU ADAMLARIN VE ATLARIN DİNLENMELERİ VE KARINLARINI DOYURMALARI GEREKİYOR!

TEĞMEN COLYER! KOMUTANINIZIN EMİRLERİNE KARŞI MI GELİYORSUNUZ?
HA... HAYIR EFENDİM! EMREDERSİNİZ EFENDİM!

ON İKİ SAAT SONRA...
ONUN GELECEĞİNİ DÜŞÜNÜYOR MUSUNUZ, EKSELANS?
4

İNANIYORUM SEVGİLİ FRANCİS! ÇOK CİDDİ KAYNAKLARIMA GÖRE ÇELİK BLEK HER ZAMAN YANIT VERİYOR!
BAK, SİNYAL!
PHILIPPE EGALITE
TAM ZAMANINDA!
BU GEMİ PHİLİPPE EGALİTE Mİ ACABA?
VERDİKLERİ SİNYALLERDEN ANLARIZ!
BAK, SİNYAL VERİYORLAR!
5

MÜKEMMEL! HAYDİ GİDELİM DOSTLARIM!
STEVENS, ŞAFAKTA GERİ DÖNMEMİŞ OLURSAK HEMEN BURADAN UZAKLAŞ!
PEKİ BLEK!
TANRI ONLARI KORUSUN! PUSUYA DÜŞME RİSKİ OLSA BİLE, BLEK HİÇ BİR YARDIM ÇAĞRISINI GERİ ÇEVİRMİYOR!
6

ÇELEK BLEK, DEĞİL Mİ?
TA KENDİSİ, EKSELANS.
SANA GÜVENEBİLECEĞİMİ BİLİYORDUM. PHİLİPPE EGALİTE'E HOŞ GELDİNİZ.

BEN ORLEANSLI FREDERİCK JOSEPH, ORLEANS DÜKÜ LOUİS PHİLİPPE'İN KARDEŞİYİM.
ONUR DUYDUK. ARKADAŞLARIM RODİ VE PROFESÖR CORNELİUS OCCULTİS!
AH EKSELANS, FRANSA'YI DUYDUĞUM ANDA BURNUMA TATLI BİR KOKU YÜKSELİYOR!

FRANSA GASTRONOMİSİ HALA ZİRVEDE PROFESÖR. VE GÜZEL BİR YEMEK MASASINDA İŞ KONUŞMAKTAN ÇEKİNMEDİĞİMİZ DE DOĞRUDUR!
ŞİMDİ LÜTFEN BENİ TAKİP EDİN.
BİN BOYNUZLU MUTFAK! KÜÇÜK BİR ATIŞTIRMA YAPACAK VAKTİMİZ VAR MI?
7

KABUL EDERSENİZ BİRLİKTE BİR AKŞAM YEMEĞİ YEMEK İSTERİM BEYLER!
ATIŞTIRMALIK DEĞİL, YEMEK HAZIRLAMIŞSINIZ ZATEN!
YİNE DE SONUÇ...
...DEĞİŞMEYECEK! PROFESÖR BOL BOL YEMEK YİYECEK VE DÖNÜŞ YOLUNDA SANDALIMIZI BATIRACAK!

BU BÜYÜK BİR ONUR MAJESTELERİ. AMA ZAMAN ÇOK DEĞERLİ VE BİZDEN BEKLEDİĞİNİZ ŞEYİ HALA BİLMİYORUZ.
SEVGİLİ BLEK, PLANIMI SİZE AÇIKLAMAK EN FAZLA BİR SAAT ALACAK. BU ARADA HİÇ BİR ŞEYİN BİZİ YEMEK YEMEKTEN ALIKOYMASINA İZİN VERMEMELİYİZ!

BU MÜKEMMEL BİR PLANLAMA! HEM KULAKLARIMIZ, HEM DE MİDEMİZ ÇALIŞACAK.
SAKIN BU TATLI ÇÖREĞİN ALTINDA SOSİS OLDUĞUNU SÖYLEME!
AFİYET OLSUN EFENDİM! BEN DİĞER YEMEKLERİ DE GETİREYİM!
8

BU SIRADA WATCHFUL KALESİNDE...
TOC TOC TOC
LANET OLSUN! HANGİ SERSEM KAPIMA BÖYLE VURMAYA CESARET EDER?
O SERSEM BENİM, TEĞEN COLYER!
AL... ALBAY! AMA ORDUDA BAZI KURALLAR VARDIR!
KOMUTAN BENİM, KURALLARI DA BEN KOYARIM COLYER! BUNA ALIŞMANIZ GEREKECEK! AYRICA SÖZLERİNİZ SİZE ELLİ KIRBAÇA MAL OLACAK!
GÖTÜRÜN ONU!
NE?
9

HEMEN ARDINDAN...
SEKİZİNCİ SORU: TEĞMEN COLYER, BİR AVUÇ ORMANCININ İNGİLİZ ORDUSUNA DİRENMESİNİ VE BU KADAR UZUN SÜRE YAKALANAMAMALARINI NASIL AÇIKLIYORSUNUZ?
BU ADAM BİR CANAVAR! DÜŞÜNDÜĞÜMÜZDEN BİLE DAHA KÖTÜ!
CIAK

BEN... BUNU AÇIKLAYAMAM ALBAYIM. SADECE YÜZBAŞI MARLEY'İN EMİRLERİNE İTAAT ETTİM.

ÇOK İYİ... DOKUZUNCU SORU TEĞMEN, FRANSIZ ASİLERİN SAYISININ NE KADAR OLDUĞUNU TAHMİN EDİORSUNUZ?
SİZE CEVAP VEREMEZ EFENDİM, TEĞMEN COLYER BAYILDI.
CIAK
10

OTUZ SEKİZİNCİYİ GEÇEMEDİ. UYANDIĞINDAN ONA YİNE ELLİ KIRBAÇ VURACAKSIN. TEĞMEN DEDİĞİN BİRAZ DAHA DAYANIKLI OLMAK ZORUNDA!
EMREDERSİNİZ!
ONA KAN VE GÖZYAŞI LAKABINI VERENLER ÇOK İYİMSER DAVRANMIŞ. GERÇEK LAKABI ALBAY ŞEYTAN OLMALIYDI!

KRALİYET AİLESİNDEN GELEN SIKINTI ÇAĞRISI, ÇABASINI DESTEKLEMEYE KARAR VEREN KRALA DOKUNDU...

BU FRANSIZ DİRENİŞİNE YARDIM EDİP ETMEYECEĞİNİZİ SİZE SORMAMIZ GEREKİYOR.
SORMANIZA BİLE GEREK YOK EKSELANS! ÇELİK BLEK, ÖZGÜRLÜK İÇİN SAVAŞANLARIN DAİMA YANINDADIR!
AMA... PROFESÖR, ZATEN ÜÇ TANE İÇMEMİZE RAĞMEN YİNE ÇORBA GELİYOR...
11

BU İYİYE İŞARET SEVGİLİ RODİ. NE KADAR ÇOK ÇORBA VARSA, O KADAR GÜZEL YEMEK VAR DEMEKTİR!
AMBARIMIZ BİRŞEHRİ HAVAYA UÇURACAK KADAR SİLAH, CEPHANE VE PATLAYICILARLA DOLU. AMA ROYER KALESİNE NE NEHİR, NE DE DENİZ YOLUYLA ULAŞMA İMKANIMIZ YOK!
BU YÜZDEN BİZDEN, OLAĞANÜSTÜ BOYUTLARASAHİP BİR ARABA İSTEDİNİZ.
YAPTINIZ MI BLEK?
EVET, BİR TANE CONESTOGA YAPTIK! ŞU ANDA SAHİLDE.
LANET OLSUN! ÖYLEYSE BİZE YÜRÜYEN CEPHANELİK ÜZERİNDE BİR YOLCULUK MU TEKLİF EDİLİYOR? BUNLAR İŞTAHIMIZI KESECEK BİLGİLER!
DAHA İYİ! İŞTAHINIZ KAÇTIĞI İÇİN ÇOK YEMEYECEKSİNİZ, REHAVET ÇÖKMEYECEK VE HEMEN MASADAN KALKIP ARABAYI YÜKLEYEBİLECEĞİZ!
12

SADECE ÇORBA İLE MASADAN KALKMAK BU MASAYA HAKARET OLUR! GÖRÜNÜŞE GÖRE BİZİ BEKLEYEN TEHLİKEYE KARŞI MİDEMİN DOLU OLMASI TEHLİKEYE GÖĞÜS GERMEMİZE DE YARDIMCI OLACAKTIR!
TABİİ Kİ YEMEĞİNİZİ BİTİREBİLİRSİNİZ PROFESÖR! MÜRETTEBATIM CEPHANEYİ TAŞIYABİLECEK KADAR KALABALIKTIR!

BEN DE GİDİP ONLARA KATILACAĞIM PROFESÖR.
BİN İMBİK! NİHAYET HAYALİMİ GERÇEKLEŞTİREBİLECEĞİM! DÖRT OCCULTİS'LİK YEMEK YİYECEĞİM!

13

ROYER KALESİNE NE KADAR SÜREDE ULAŞABİLECEĞİNİZİ TAHMİN EDİYORSUNUZ?
CAP SABLE'DEN KALEYE YOLCULUĞUMUZUN DÖRT GÜN SÜRECEĞİNİ DÜŞÜNÜYORUM!
DÖRT GÜN! BU KAÇ SANİYE DEMEK OLUYOR PEKİ?

TAM OLARAK 345600 SANİYE, AMA NEDEN?
YANİ CEPHANENİN 345600 SANİYE BOYUNCA PATLAMA İHTİMALİ VAR! BU PROFESÖRÜN İSTATİSTİK DEDİĞİ ŞEY... VE NEDEN MİDESİNİ DOLDURMAK İSTEDİĞİNİ ŞİMDİ DAHA İYİ ANLIYORUM!

AMAN TANRIM! HER ŞEYİ YEDİN! İŞTE SANA DÖRT KİŞİLİK BİR ÇORBA DAHA!
ROMALI LUCULLUS "ÖLMEN GEREKİYORSA TOK KARINLA ÖL" DEMİŞ! NE ÇORBASI GETİRDİN CESUR DOSTUM?
14

KREMALI LYONNAİSE!
KREMALI!
YÜK TAMAMEN BOŞALTILDI PROFESÖR!
EN BÜYÜK YÜKÜMÜZ OLARAK SENİ ALMAYA GELDİK!
TAM DA KREMALİ LYONNASİE İKRAM EDİLDİĞİNDE BURADAN AYRILAMAM! NASIL OLSA GECE VAKTİ YOLA ÇIKAMAYIZ!
NE YAZIK Kİ PHİLİPPE EGALİTE HEMEN AYRILACAK! ŞAFAKTA AÇIK DENİZLERDE OLMASI GEREKİYOR!
AMA HENÜZ TATLIMI YEMEDİM! HİÇ OLMAZSA BİR TATLI...
BİR DEĞİL PROFESÖR, TAM OLARAK YEDİ! VE ONLAR SİZİN İÇİN HAZIRLANDI!
ŞU ANDA SİZİ NOEL BABA OLARAK GÖRÜYORUM!
15

BUNLAR BİZE UMUT VEREN İNSANLAR, ÖYLE DEĞİL Mİ EKSELANS?
EĞER BU GİZLİ BİR GÖREV OLMASAYDI, KRAL'A HEMEN YARIN, BU ADAMLARA CESARET MADALYASI VERİLMESİNİ TEKLİF EDERDİM!
AMAN TANRIM! KAN VE GÖZYAŞININ AYAK TIRNAKLARIMI BİRER BİRER ÇEKTİĞİNİ GÖRDÜM! ÇÜNKÜ PERUĞUNA DOKUNMAYI UNUTMUŞTUM! UYANAK NE GÜZELMİŞ!
KABUSLAR, AÇ MİDELER VE YORGUNLUK! AMA NEYSE Kİ ONDAN OLDUKÇA UZAKTAYIZ!
ONA YAKIN OLMAKTANSA BİR SÜRE AÇ KALMAYI TERCİH EDERİM!
LANET OLSUN!
16

AYAĞA KALKIN!
?!

ÜNİFORMANIZI ÇIKARIN VE BUNU GİYİN YÜZBAŞIM!
NE? NE DEMEK İSTİYORSUN? HEM BEN ARTIK YÜZBAŞI DEĞİLİM.

BUNU GİY VE SORU SORMA.

BİRKAÇ DAKİKA SONRA...
MÜKEMMEL! ARTIK YÜZBAŞI DEĞİLSİN, AMA ARTIK TUTUKLU DA DEĞİLSİN. ARTIK SİVİLSİN. ÖZGÜRSÜN MARLEY!
AMA...
17

TÜM TAKIMI RİSKE ATTAĞINIZIN FARKINDA MISINIZ? ALBAY SWEARTON BUNU ÖĞRENİRSE...
KAN VE GÖZYAŞININ ÖĞRENECEĞİ TEK ŞEY ŞU OLACAK: KAÇMAYA ÇALIŞTINIZ VE BİZ SİZİ VURDUK!

İYİ ŞANSLAR!
BANA İYİLİK YAPTIKLARINI DÜŞÜNÜYORLAR...

... AMA BENİ, HİÇ İŞLEMEDİĞİM BİR SUÇU KABUL EDEN VE SONRA DA KAÇAN, KORKAK BİR VATAN HAİNİ DURUMUNA DÜŞÜRÜYORLAR!
18

OOOOH... ZAVALLI KARNIM... BEN HASTAYIM... OOOOH!
POFESÖR, NORTHFİELD'E YAKLAŞIYORUZ. EĞER ÇIĞLIK ATMAYI KESMEZSENİZ BİR DEVRİYE SESİNİZİ DUYABİLİR.
NORTHFIELD
2 MILES

SONUÇTA BU SENİN HATAN! NEDEN YEDİ TATLININ HEPSİNİ BİRDEN YEDİN?
AMA ÇOK LEZZETLİYDİ! OOOH, BAĞIRSAKLARIMIN DÜĞÜMLENDİĞİNİ HİSSEDİYORUM! ARABAYI DURDUR BLEK, İNMEK ZORUNDAYIM!

ZATEN DURMAMIZ GEREKİYORDU. OLASI YABANCILARLA KARŞILAŞMA RİSKİNİ EN AZA İNDİREN BİR GÜZERGAH BELİRLEMEMİZ GEREKİYOR!
19

OOOOH! BU KORKUNÇ!
HARİTAN VAR MI STEVENS?
TABİİ Kİ BLEK!

EĞER KIRMIZI CEKETLİLERDEN KAÇINMAK İSTİYORSAK BURADAKİ ALANDAN UZAK DURMAMIZ GEREKECEK! AMA...

... BU DURUMDA DA MOOSEM NEHRİNİ GEÇMEMİZ GEREKECEK!
SANA KATILIYORUM!

SİZE SEKİZ TEKERLEKLİ BİR ARABA GÖRDÜĞÜMÜ SÖYLÜYORUM!
?!
20

AH! AH! AH! ÇOK İÇİ-YORSUN KEVIN, BİR ARABADA SADECE DÖRT TEKERLEK OLUR!
AH! AH! AH!
GÖRECEĞİZ BAKALIM, EN SON KİM GÜLECEK...
BİN BOYNUZ! ÖNCE MİDEM, SONRA DA KIRMIZI CEKETLİLER!

BLEK, STEVENS, RODİ! ÇABUK...
?!?!

BAKIN BAKALIM, ARABADA KAÇ TEKERLEK VARMIŞ?
TAMAM, SEN HAKLI ÇIKTIN! SEKİZ TANE! YA SONRA?
21

SONRA MI? SONRA İÇİNE BAKABİLİRİZ, DEĞİL Mİ?
ÇILGIN KAÇAKÇILARI ŞAŞIRTALIM!
BOYUNA YORULMUŞ OLURUZ! KAÇAKÇI YAKALAYARAK KOMUTANLARIN GÖZÜNE GİRMEK BİZİM KADERİMİZDE YOK!

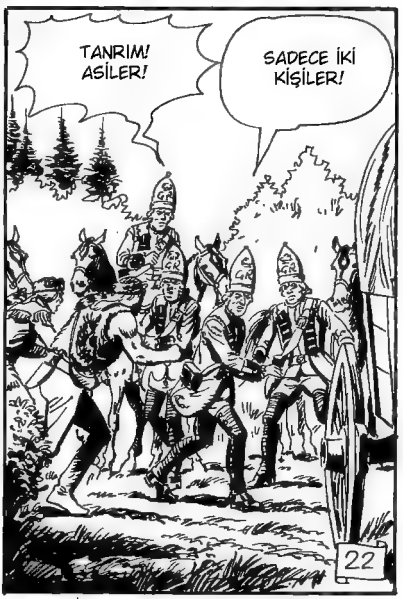
TANRIM! ASİLER!
SADECE İKİ KİŞİLER!
22

OUCH!!!
İKİ BİLGE ADAM DÖRT APTAL ADAMDAN DAHA DEĞERLİDİR!
VE BU SENİN SON CÜMLEN REZİL!
HUUUUUooo

SPOCK
VE İYİ VURULMUŞ BİR ODUN DA BİN YILDIZA BEDELDİR, DEĞİL Mİ ARKADAŞ?
AAARGH!

23

?!
Hiiii!
BU HAREKETİN HAYATINA MAL OLACAK KÜÇÜK AKREP!
24

BANG
HEMEN SONRA...
İKİ AT VE DÖRT ÜNİFORMA! HASAT O KADAR DA KÖTÜ SAYILMIZ!
BU GİYSİLERİ DE HASATTAN MI SAYIYORSUNUZ?
SEN VE BEN BUNLARI GİYEMEYİZ. AMA BLEK VE STEVENS...
ANLIYORUM PROFESÖR. STEVENS VE BEN ARABAYA EŞLİK EDEN KIRMIZI ISTAKOZLAR OLACAĞIZ!
BU HARİKA BİR FİKİR AMA KİME EŞLİK EDECEĞİZ? PROFESÖR VE RODİ BU KIYAFETLERLE DEVAM EDEMEZLER?
BİN SAFKAN BOYNUZ! STEVENS, SENCE BENİM GİBİ BİR DAHİ BÖYLE BİR SORUNU ÇÖZMEMİŞ OLABİLİR Mİ?
25

BU SIRADA WATCHFUL KALESİNDE...
SAYGILARIMLA TEĞEN COLYER, AZ ÖNCE ÖĞRENDİM Kİ, SONUNDA ELLİ KIRBACI BAYILMADAN TAMAMLAMIŞSIN!
BÜYÜK SUBAYLAR BU ŞEKİLDE YETİŞİR!
İŞKENCEYİ KISALTANIN BENİM ADAMLARIM OLDUĞUNU BİLSEYDİ HEPİMİZİ PARÇALARA AYIRIRDI!
BU YÜZDEN SİZİN İÇİN MÜKEMMEL BİR KARİYER SAĞLAMAK NİYETİNDEYİM!
BU BÜYÜK BİR ONUR ALBAYIM!
26

CASUSLARIMIZ BANA, ROYER KALESİNİN CEPHANESİNİN YETERSİZ OLDUĞUNU BİLDİRDİ. YA ŞİMDİ, YA DA ASLA! GARNİZON, ONLARI ZAFERE GÖTÜRMEMİZİ BEKLİYOR!
BEN... PEK UYUYACAK ZAMANIM OLMADI!

SENİN ÇAPINDA BİR ADAMI BÖYLE ÖNEMSİZ DETAYLAR DURDURAMAZ, DEĞİLMİ GELECEĞİN YÜZBAŞI COLYER'İ!
ACIMASIZ ŞEYTAN! AMA EN AZINDAN BU GÖREV BENİ ONDAN UZAKTA TUTACAK!

SÖYLEMEME GEREK YOK SANIRIM! BAŞARISIZLIK DURUMUNDA BURAYA GERİ DÖNMEK YERİNE YAŞAMINIZI SONLANDIRMAK TAMAMEN SİZE KALMIŞ BİR SEÇENEK!

ASLA İŞE YARAMA-YACAK!
"ASLA İŞE YARAMAYACAK! ASLA İŞE YARAMAYACAK!" SAATLERDİR BUNU TEKRAR EDİYORSUN!
27

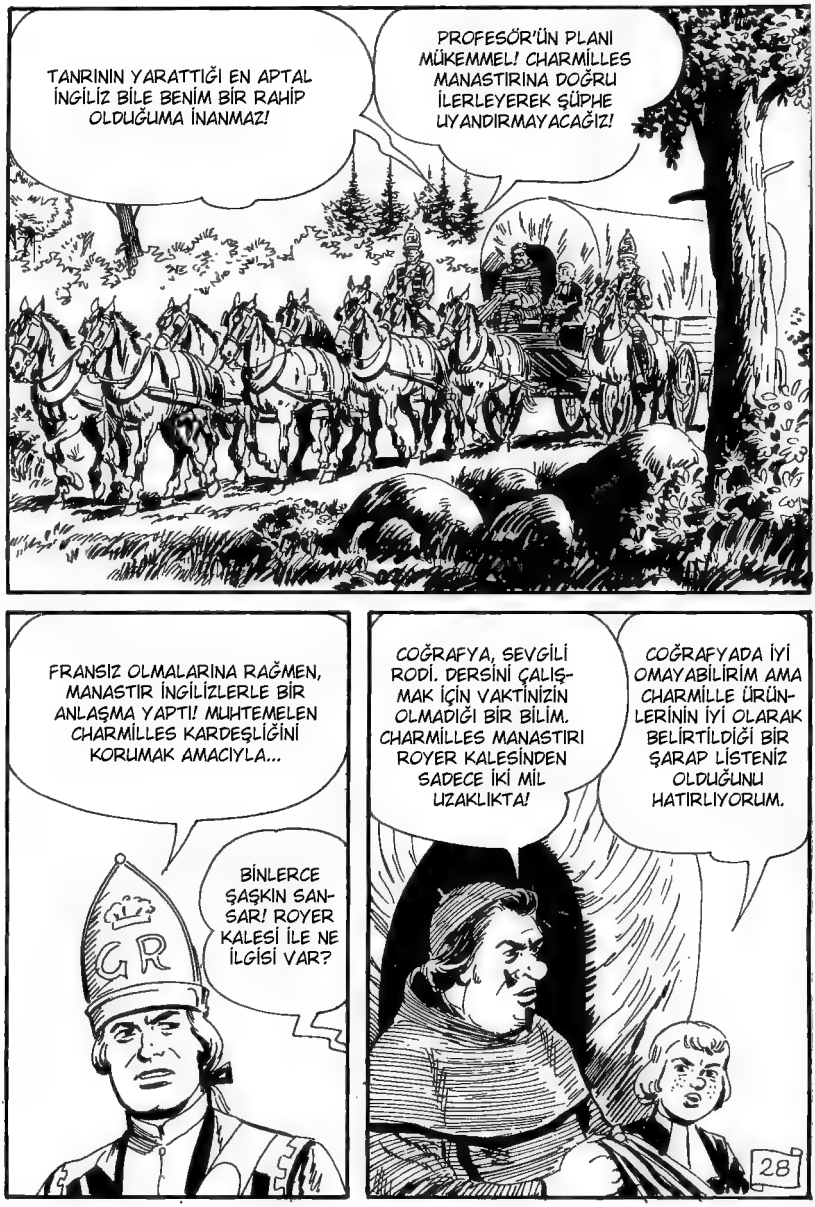
TANRININ YARATTIĞI EN APTAL İNGİLİZ BİLE BENİM BİR RAHİP OLDUĞUMA İNANMAZ!
PROFESÖR'ÜN PLANI MÜKEMMEL! CHARMİLLES MANASTIRINA DOĞRU İLERLEYEREK ŞÜPHE UYANDIRMAYACAĞIZ!
FRANSIZ OLMALARINA RAĞMEN, MANASTIR İNGİLİZLERLE BİR ANLAŞMA YAPTI! MUHTEMELEN CHARMİLLES KARDEŞLİĞİNİ KORUMAK AMACIYLA...
BİNLERCE ŞAŞKIN SANSAR! ROYER KALESİ İLE NE İLGİSİ VAR?
GR
COĞRAFYA, SEVGİLİ RODİ. DERSİNİ ÇALIŞMAK İÇİN VAKTİNİZİN OLMADIĞI BİR BİLİM. CHARMİLLES MANASTIRI ROYER KALESİNDEN SADECE İKİ MİL UZAKLIKTA!
COĞRAFYADA İYİ OMAYABİLİRİM AMA CHARMİLLE ÜRÜNLERİNİN İYİ OLARAK BELİRTİLDİĞİ BİR ŞARAP LİSTENİZ OLDUĞUNU HATIRLIYORUM.
28

HATTA ORAYA GİTMEK İSTİĞİNİZİN, BU LİSTE İLE BAĞLANTILI OLDUĞUNA DA İNANIYORUM!
ŞEY... UHM... YANİ EVET, ÜZERİMDE BİRAZ ETKİSİ OLABİLİR AMA... YANİ BU NEDEN... DEMEK İSTE-DİĞİM...
AH! AH! AH!

AAHH! İMDAAAAAT!
?!
GR

STEVENS, ARA-BANIN YANINDA KAL, BU BİR TUZAK OLABİLİR!
HAYIIIIR! İMDAAAAT!
29

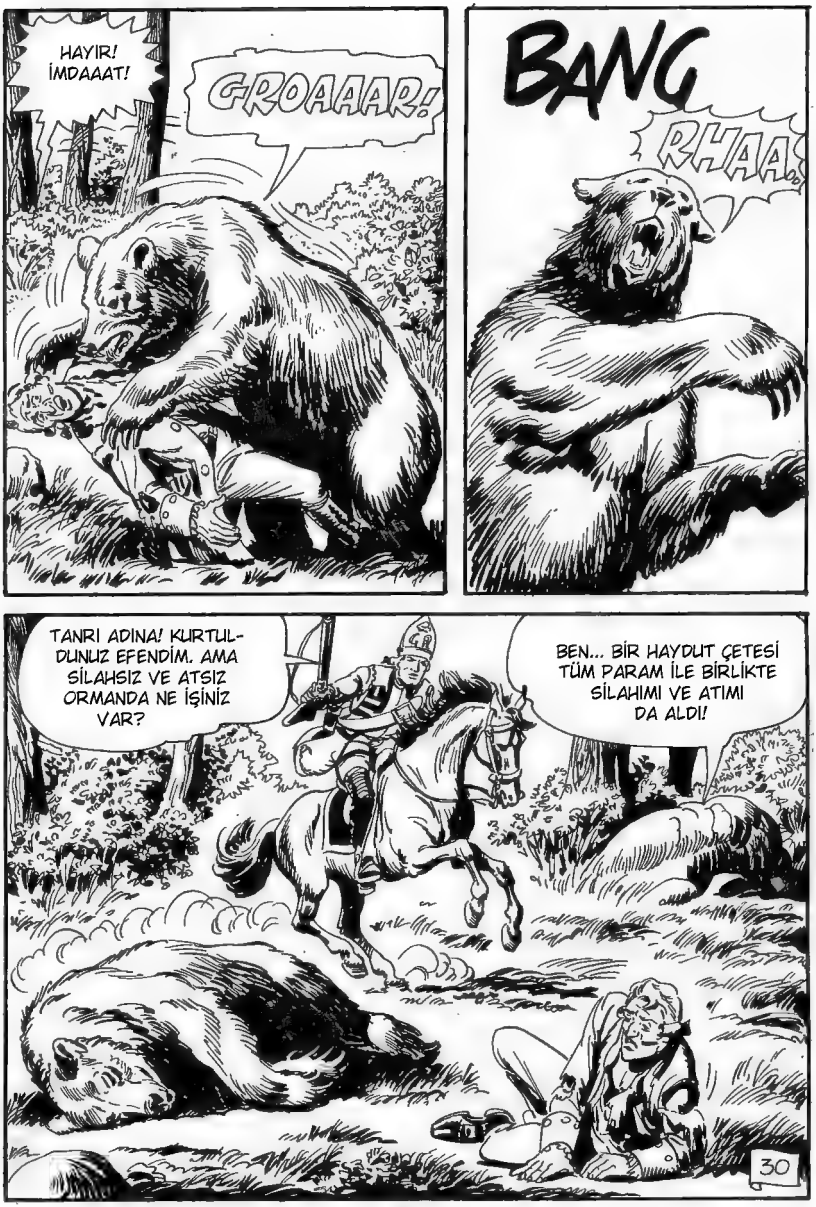
HAYIR! İMDAAAT!
GROAAAR!
BANG
RHAA
TANRI ADINA! KURTULDUNUZ EFENDİM. AMA SİLAHSIZ VE ATSIZ ORMANDA NE İŞİNİZ VAR?
BEN... BİR HAYDUT ÇETESİ TÜM PARAM İLE BİRLİKTE SİLAHIMI VE ATIMI DA ALDI!
30

YARALARINIZ CİDDİ! SİZİ HEMEN TEDAVİ ETMELİYİZ!
İNGİLİZ ORDUSU HAKKINDA KÖTÜ BİR FİKRE SAHİP OLAN BEN BİR ASKER TARAFINDAN KURTARILDIM!
MÜKEMMEL! İNGİLİZLERİN HAYRANI OLMADIĞINA GÖRE BİR MÜTTEFİK OLMALI!
BİR ASKER DEĞİL! ÖYLE OLSAYDI ÖNCE ZOR BİR SORGULAMA YAPMASI GEREKİRDİ!
BU SIRADA...
İYİCE YORULDUNUZ TEĞMENİM, BİRAZ DURUP DİNLENMEYE NE DERSİNİZ? ROYER KALESİ BİR YERE GİTMİYOR!
HAYIR ÇAVUŞ! ATTIĞIMIZ HER ADIM BİZİ WATCHFUL KALESİNDEN VE KAN VE GÖZYAŞINDAN UZAKLAŞTIRIR. UMARIM ORAYA DÖNMEK ZORUNDA KALMAM!
31

ORAYA İHTİŞAMLA DÖNECEKSİN TEĞMEN! ROYER KALESİNİN CEPHANESİ AZALMIŞ, BİZİM İSE ÇOK VAR!
KEŞKE SÖYLEDİĞİN GERÇEK OLSA ÇAVUŞ!
GR

DAHA SONRA...
KENDİNİ NASIL HİSSEDİYORSUN OĞLUM?
DAHA İYİ, SİZİN SAYENİZDE.
ELBİSENİZ CİDDİ BİÇİMDE HASAR GÖRMÜŞ. BELKİ BİZİM YEDEK ÜNİFORMALARDAN BİRİNİ GİYEBİLİRSİNİZ?

BENİM İÇİN ÖN ÖNEMLİ ŞEY, HER ŞEYDEN MAHRUM KALDIĞIM BU BÖLGEYİ TERK ETMEK!
SABIR OĞLUM, SABIR! SEN ÖLÜMLE SINANMIŞ BİR ADAMSIN VE NEREYE GİDERSEN GİT, TANRI SENİ GÖZETECEKTİR. CHARMİLLES MANASTIRINDAKİ KARDEŞLERİM DE SENİ İSTEDİĞİN KADAR MİSAFİR ETMEYİ KABUL EDECEKLERDİR.

CHARMİLLES MANASTIRI MI? BURASI ROYER KALESİNE BİR TAŞ ATIMI MESAFEDE! ACABA ROYER KALESİNE Mİ GİDİYORLAR? VE BU İKİ SAHTE ASKER BU BÜYÜK ARABA İLE NE TAŞIYOR?
32

BU ARADA ARKADAŞIM, BİZE ADINI SÖYLEMEDİN?
BENİM ADIM ANTHONY BUCKER! SHAWİNİGAN'DA YAŞIYORDUM AMA UHM... ARKADAŞLARINIZ ORAYA SALDIRDILAR VE AİLEMİ YOK ETTİLER!
BİR KAÇAK TAŞIYORSUN ASKER! HİÇ ŞÜPHE YOK Kİ BENİ ÜSTLERİNE TESLİM EDECEKSİN!
BU ONUN YETKİSİNDE DEĞİL. BU İKİ ADAM SADECE GÜVENLİĞİMİZİ SAĞLIYOR. KONVOYUN LİDERİ BENİM. ÖNCE TANRININ, SONRA DA KİLİSENİN KORUMASI ALTINDASIN!
DÜRBÜN, WALTER! ORADA OLDUKÇA İLGİNÇ BİR ŞEY VAR.
33

MÜDAHALE ETMEMİZ GEREKİYOR MU ÇAVUŞ?
MERAK UYANDIRAN BİR ARABA! BU KADAR UZUN OLANINI HİÇ GÖRMEMİŞTİM. VE SADECE İKİ REFAKATÇİSİ OLMASI BANA TUHAF GELİYOR!

HAY CEHENNEM! YÜZBAŞI MARLEY! VE SIRADAN RÜTBESİZ BİR ASKER GİBİ GİYİNMİŞ!

EMİN MİSİN? BENZETİYOR OLMAYASIN?
İMKANSIZ WALTER! BU YÜZBAŞI MARLEY'İN TA KENDİSİ! YÜZÜNDE, KAN VE GÖZYAŞI'NIN AÇTIĞI YARAYI GÖREBİLİYORUM.

TANRI ADINA! BU HAİN ÖZGÜR MÜ KALMIŞ?
HEMEN ÖĞRENECEĞİZ!
34

BLEK! KIRMIZI CEKETLİLER GELİYOR!
BİN BOYNUZLU MANASTIR! SIKI OYNAMAK ZORUNDA KALACAĞIZ!
BLEK Mİ? ÇELİK BLEK OLABİLİR Mİ? SANIRIM BÜYÜK BİR OYUNUN İÇİNE DÜŞTÜM!
WATCHFUL KALESİNDEN ÇAVUŞ REUBEN! KİMİNLE TANIŞMA ŞEREFİNE ERİŞİYORUM?
BEN PEDER MİLLET, CHARMİLLES MANASTIRINA GİDİYORUZ!
KORUMANIZA HİTAP EDİYORDUM PEDER! ÇÜNKÜ BENİM BU YOLCULUKTAN HABERİM YOKTU!
SADECE TANRI HER ŞEYİ BİLİR. AMA DİN SÖZ KONUSU OLDUĞUNDA İNGİLİZ-FRANSIZ ANLAŞMASININ RESMİ OLDUĞUNU BİLİYOR OLMALISINIZ! SİZ BİZE GÜVENLİK SAĞLARSINIZ, BİZ DE SİZE HUZUR SAĞLARIZ!
ÇAVUŞ REUBEN BENİ TANIDI!
35

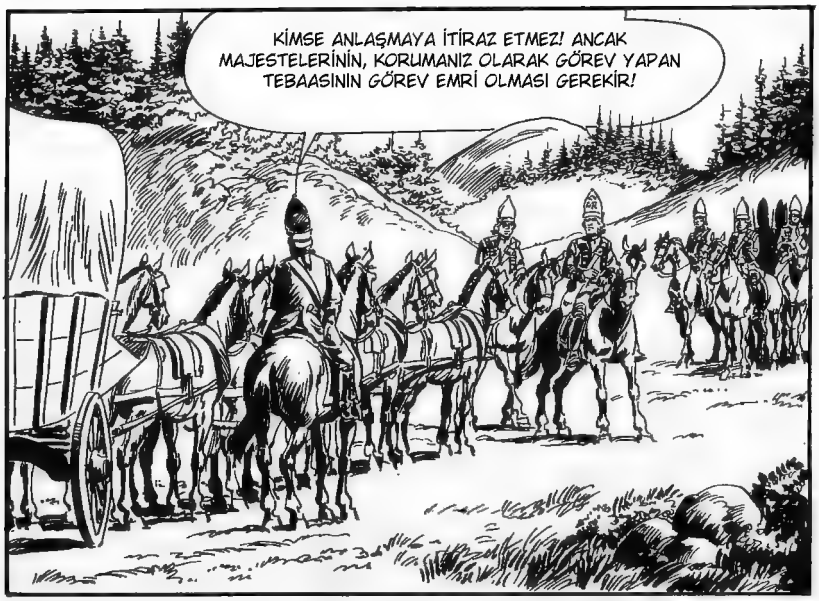
KİMSE ANLAŞMAYA İTİRAZ ETMEZ! ANCAK MAJESTELERİNİN, KORUMANIZ OLARAK GÖREV YAPAN TEBAASININ GÖREV EMRİ OLMASI GEREKİR!

İYİ, İYİ! GARRİGOU ONU SİZİN İÇİN ALACAK!

DİKKATLİ OL STEVENS!
36

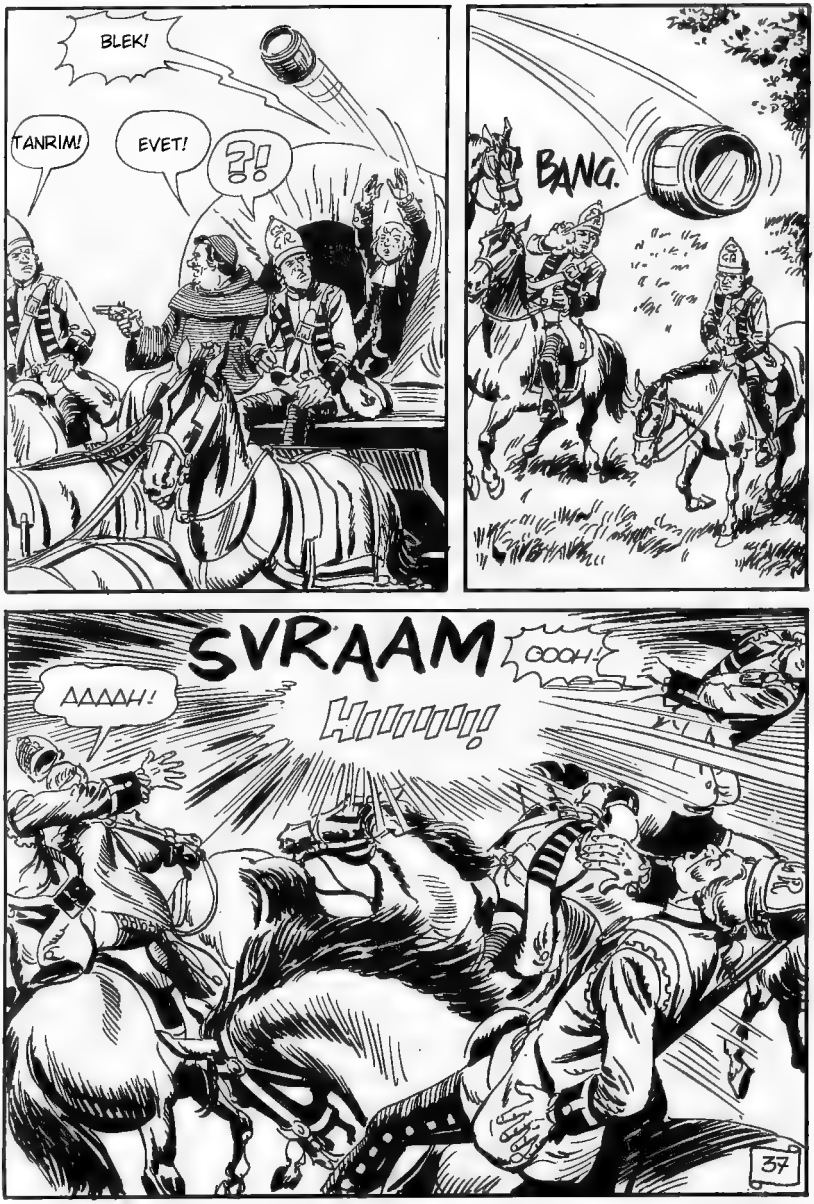
BLEK!
TANRIM!
EVET!
?!
BANG.
SVRAAM
OOOH!
AAAAH!
Hrrrrrr!
37

KİMSE HAREKET ETMESİN! BU ARABANIN İÇİNDE, BİR MİLLİK YARIÇAP İÇİNDEKİ HER ŞEYİ YOK EDECEK BİR ŞEY VAR!

BUCKER! BU CESUR SUBAYI BAĞLAYARAK ETKİSİZ HALE GETİR!
TANRI KORUSUN! BEN BUNU İSTEMEDİM!

SENİN GİBİ BİR HAİN OLMAKTANSA ÖLMEYİ TERCİH EDERİM!
38

BANG
OOOH!
ÜZGÜNÜM BLEK, AMA YAPMALIYDIM!
EĞER ATEŞ ETSEYDİ ARABA HAVAYA UÇABİLİRDİ!
BANG
AAARGH!
STEVENS!
ÇAVUŞ REUBEN HAYATINI RİSKE ATMAKTAN ÇEKİNMEDİ!
39

BİZ DE AYNISINI YAPACAĞIZ VE TANRI KRALI KORUSUN!
BİN KOKARCA!
BANG BANG
RODİ, ÇABUK!
CEDRONI
SWISSH
BANG
40

AYNI ANDA ROYER KALESİNDE...
ORLEANS'DAN SÖZ VERİLEN CEPHANE ÇOK GEÇ GELECEK YÜZBAŞIM!
DERİMİZİ CİDDİ CİDDİ SAVUNMAK ZORUNDA KALACAĞIZ! ÇÜNKÜ İNGİLİZLER DAHA ÖNCE HİÇ BU KADAR ASKER GÖNDERMEMİŞLERDİ!

KEŞKE ARABADAN HABERİMİZ OLSAYDI...
UDUMUZU KAYBETMEYELİM! KALEYİ EN AZ İKİ GÜN SAVUNABİLİRİZ! SONRASINA BAKARIZ ARTIK!

O AKŞAM...
BİN İMBİK! NE YAZIK Kİ STEVENS HAYATIYLA ÖDEDİ!
HAYATINI BOŞUNA KAYBETMİŞ OLMAYACAK PROFESÖR! SONUNA KADAR GİDECEĞİZ!
41

HAKLISIN BLEK! BİZİ KORUDUĞU İÇİN TANRIYA ŞÜKRETMELİYİZ!
NE KADAR SÜRELİĞİNE? BU ARABA HER AN PATLAYABİLİR!
ÇAVUŞ REUBEN VE ADAMLARININ GÖSTERDİĞİ CESARETİ ASLA UNUTMAYACAĞIM!
BU ARADA BUCKER, O GENÇ ÇAVUŞ NEDEN SİZE BİR HAİNMİŞSİNİZ GİBİ DAVRANDI ACABA?
SÜPHESİZ KÖYÜMÜ YOK EDEN YAĞMACILAR ÇETESİNİN BİR ÜYESİYDİ VE BENİ TANIMIŞTI!
NİHAYET MOOSEM NEHRİ! ŞANSLIYIZ, SALCI HENÜZ UYUMAMIŞ!
SEN... GECE VAKTİ KARŞIYA GEÇECEĞİMİZİ Mİ SÖYLÜYORSUN?
BİR ARKADAŞIMIZIN ÖLDÜĞÜNÜ GÖRMEK KADAR KÖTÜ OLAMAZ HERHALDE!
42

HAYIR! BİR DAHA TAVŞAN YEMEYECEKSİN!
AA SEVGİLİ SİDONİE, TAVŞAN ŞİŞMANLATMAZ Kİ?
SENİ ÜÇ AY DİYETE SOKTUM, ON KİLA DAHA ALDIN! EMİNİM GİZLİ GİZLİ YEDİĞİN İÇİNDİR!
DAHA NELER SİDONİE? İŞİMİ YAPARKEN NASIL YEMEK YİYEBİLİRİM Kİ?
EVİNİZE GİRDİĞİM İÇİN BAĞIŞLAYIN AMA KAPIYA BEŞ KEZ BOŞU BOŞUNA VURDUK!
?!!
A, BİR RAHİP Mİ? SİZİ BİZE GÖNDEREN CENNETTİR!
43

TARTIŞIYOR MUYDUNUZ? TANRI KORUSUN! TANRI DİYOR Kİ...
AH PEDER... SNIFFF...BU BENİM HATAM DEĞİL. HER GÜN HASTALANAN SNIFF... BİR KOCAM VAR...
BU YANLIŞ PEDER, BEN SAĞLIKLI BİR İNSANIM.
ÖYLEYSE SORUN NEDİR?
O ŞİŞMANLIYOR PEDER! NE KADAR HAFİF YEMEKLER HAZIRLASAM DA, O GÖZÜMÜN ÖNÜNDE ŞİŞMANLIYOR!
ÇÜKÜ ÇOK GÜÇLÜ BİR BÜNYEM VAR. ANLAMAK İSTEMEDİĞİ BU...
AMA BEN NE YAPIYORUM? AKŞAM OLDU VE ŞÜPHESİZ YEMEK YEMEDİNİZ PEDER. LÜTFEN OTURUN, HALA TAVŞAN ETİMİZ VAR.
AH MADAM, ÇOK HAYIRSEVERSİNİZ AMA TANRI BENİ MOOSEM NEHRİNİN ÖTE YANINA ÇAĞIRIYOR VE ÇOK ÖNEMLİ!
44

DAHA AZ YEMELİSİN! BU KUTSAL ADAM OBURLUKTAN NASIL KAÇINILACAĞINI BİLİYOR!
O BİR AZİZ! MOOSEM NEHRİNİ YÜRÜYEREK BİLE GEÇEBİLİR.
HAYIR OĞLUM! YANILMIYORSAM SEN SALCISIN, DEĞİL Mİ?
AMA MOOSEM NEHRİNİ GECE Mİ GEÇECEKSİNİZ?
TANRININ İZNİYLE! SEN DE BUNU GÜNAHLARININ AZALMASI İÇİN BİR FIRSAT OLARAK GÖRMELİSİN.
BU HARİKA! ONU SİZE EMANET EDİYORUM PEDER.
HEMEN TEKNEYİ ALACAĞIM.
BOT MU? AMA SALA İHTİYACIMIZ VAR. DIŞARIDA BÜYÜK BİR ARABA, SEKİZİ ARABAYA BAĞLI OLMAK ÜZERE DOKUZ AT VE İKİ SAĞLAM ADAM VAR.
TANRIM, DAHA ÖNCE NEDEN HAYIR DEDİNİZ? BİZİM GELENEĞİMİZ SİZE YİYECEK İKRAM ETMEKTİR!
BAKALIM, İKİ ADAM, SİZ VE BİR ÇOCUK. TOPLAMDA DÖRT KİŞİSİNİZ.
KÜÇÜK GARRİGOU'NUN GENÇ OLDUĞU DOĞRU...
OH PEDER... SİZİN YANINIZDE NE ÇOK ŞEY ÖĞRENİYORUM.
45

SOSİSLER... BUT... TURTA... ODUN ATEŞİNDE PİŞMİŞ BİR SOMUN EKMEK VE BÖĞÜRTLENLİ TURTA? HEPSİNİ BENDEN SAKLAMIŞSIN?
ÇÜNKÜ ÇOK YİYİP ŞİŞMANLIYORSUN!
SOSSUZ VEYA AROMASIZ BİR TAVŞANDAN DAHA GÜZEL YEMEKLER! TANRI BU KADINI KUTSASIN!
SONUNDA!
ACELE ETMELİYİZ. FIRTINA GELİYOR.
DAHA SONRA...
CESARET DOSTLAR, NEHRİN YARISINI GEÇTİK BİLE...
HİÇ BİR ZAMAN ERKEN KONUŞMAYIN GENÇ ADAM, YILDIRIM HER AN BİZİ VURABİLİR!
46

EĞER MALLARINIZ FIRTINANIN KURBANI OLURSA BANA KIZMAYIN!
ZAVALLI ADAM, BİR KIVILCIMDA HEPİMİZİN HAVAYA UÇACAĞINI BİLSEYDİ...
BENİM İÇİN HAREKETE GEÇME ZAMANI! HİÇ KİMSE NE BENİM, NE DE ÇAVUŞ REUBEN'İN ADINI HATIRLAMAYACAK BİLE...
AMA İNGİLTERE İÇİN SONUNA KADAR SAVAŞMIŞ OLACAĞIZ.
47

SKRAAK!
AAAH!
HAAAAAAA!
PROFESÖR! ÇABUK! SANCAK TARAFI!
BİN İŞARET FİŞEĞİ! YILDIRIM DÜŞTÜ, ACELE ETMEZSEM KIYAMET KOPACAK!
ÇABUK...
48

SÖNÜN ALEVLER!
SPOF SPOF
DURUM NEDİR PROFESÖR?
SÖNDÜRDÜM AMA YİNE DE ÜZERİNE SU...
SWASH
GULP! SU... DALGA... GULP... ARTIK TAMAMEN SÖNDÜ!
49

ERTESİ GÜN SABAHIN SICAK SAATLERİNDE...
HAYDİ PROFESÖR. ÇOK SU İÇMEKTEN BU GÜNE KADAR HİÇ KİMSE ÖLMEMİŞTİR.
SEVGİLİ RODİ, BİR SU DALGASINA KARŞI KİN BESLEMEZDİM...

... EĞER LEYDİ SİDONİE'NİN BİZİM İÇİN DOLDURDUĞU İLAHİ SEPETİ SÜRÜKLEMESEYDİ! ŞU ANDA SOSİS VE BUT YİYOR OLACAKTIK!
ZAVALLI BUCKER'I DA ALDI.

HER ADIMDA BİRİSİNİ KAYBEDİYORUZ, UMARIM BUNDAN SONRA İŞLER YOLUNDA GİDER.
HEMEN ÖĞRENİRİZ, ŞURAYA BAK!
50

BİN ÇİVİLENMİŞ BOYNUZ! SUDAN VE YANGINDAN SONRA ŞİMDİ DE TOZ BULUTU!
BİNLERCE BİZONUN ÇIKARDIĞI BİR TOZ BULUTU!

BİN KUNDUZ! ARABA BU SEFER PATLAYACAK! ATLARI ÇÖZELİM VE KAÇALIM HEMEN!
RODİ BU SEFER HAKLI! ZAMAN KAYBETMEDEN UZAKLAŞMALIYIZ!
BU DAHA KÖTÜ OLUR!

SÜRÜ ARABAYA ULAŞTIĞINDA FAZLA UZAKLAŞMAMIŞ OLACAĞIMIZ İÇİN YİNE DE TEHLİKE İÇİNDE OLURUZ!
ARTIK ÇOK GEÇ! BİN BOYNUZLU BOYNUZ!
51

TEK ÇÖZÜM ONLARLA AYNI YÖNE GİTMEK!
KURTULMA ŞANSIZIM ÇOK DÜŞÜK!
NEDEN DENEMİYORUZ?

PROFESÖR, BİZONLARLA ÇEVRİLDİĞİMİZ ZAMAN DÜMDÜZ GİDİN!
RODİ VE BEN BİZE YAKLAŞAN BİZONLARI VURMAK İÇİN ARKAYA GİDİYORUZ!

BEŞ TÜFEK AL VE BOŞALDIKÇA TEKRAR DOLDUR!
TAMAM BLEK!
Hoooooooo
52

BANG!
Hiiiiii...
AT EZİLECEK!
HAKLISIN! ONU ACI ÇEKMEKTEN KURTARMAK GEREKİYOR!
BİZON SÜRÜSÜNE KARŞI İNANILMAZ BİR DİRENİŞ BAŞLAMIŞTIR...
BANG!
SÜRÜNÜN UZUNLUĞU EN AZ İKİ MİL VAR! BU GERÇEK BİR GÖÇ!
BANG!
53

AMA BÜTÜN BİZONLARI ÖLDÜREMEYİZ Kİ?
BLEK! RODİ! BENİ DUYUYORSANIZ EĞER, KURTULURSAK VEJETERYAN OLACAĞIMA SÖZ VERİYORUM!
DUYDUM PROFESÖR, VE EĞER KURTULURSAK SÖZÜNÜ TUTMANLA BİZZAT İLGİLENECEĞİM!
RODİ YAVAŞLAMA, DAHA HIZLI!
BANG
54

SAATLER İLERLİYOR VE HER AN BİR SARSINTI KORKUNÇ BİR PATLAMAYA NEDEN OLABİLİR...

HATTA BAZEN OCCULTİS'İN BİLE ATEŞ ETMESİ GEREKİYORDU...
BANG

AMA YAVAŞ YAVAŞ, BLEK'İN SÜREKLİ ATEŞ ETMESİ SONUCU ARABANIN ARKASINDA SİPER OLUŞMAYA BAŞLAMIŞTIR...
BANG
55

...VE SÜRÜ YAVAŞ YAVAŞ İKİYE BÖLÜNMEYE BAŞLAR...
SANIRIM BAŞARDIK RODİ!
ZAMANIYDI! ELLERİM NEREDEYSE KANAMAYA BAŞLAMIŞTI!
ARTIK DURABİLİRSİNİZ PROFESÖR!
AH SEVGİLİ RODİ, BÜYÜK BİR ZEVKLE!
BLEK GERÇEK BİR BİZON DAĞI OLUŞTURDU! ONLARIN ETRAFINDAN DOLAŞMAK ZORUNDA KALDILAR!
GÜZEL İŞ! BU YAKINLARDA BURADAN GEÇENLER UZUN SÜRE AÇLIK ÇEKMEYECEKLERDİR.
56

ERTESİ GÜN WATCHFUL KALESİNDE...
ALBAY!
KAPIYI ÇALMADAN İÇERİ GİRMENE KİM İZİN VERDİ?
ÖZÜR DİLERİM EFENDİM, AFFEDİN! ESKİ YÜZBAŞI MARLEY GELDİ!
NE?
GERİ DÖNMEMELİYDİN YÜZBAŞI! ALBAY SWEARTON...
GERİ DÖNMEK ZORUNDAYDIM!
HOŞ GELDİN MARLEY! COCHRANE HAPİSHANESİNDEN NE ÇABUK SIKILDIN?
57

ÇAVUŞ REUBEN'İN TAKIMI... ÇELİK BLEK TARAFINDAN... TAMAMEN YOK EDİLDİ...
ONU HEMEN ODAMA TAŞIYIN!

KISA SÜRE SONRA...
YANİ BU ARABA ROYER KALESİNE ULAŞIRSA FRANSIZLARIN KESİN OLARAK KAZANACAĞINA EMİNSİNİZ, ÖYLE Mİ?
KESİNLİKLE ALBAY!

BURADA SADECE BİR AVUÇ ADAMIM KALDI VE ONLARI TEĞMEN COLYER'E TAKVİYE OLARAK GÖNDERMEK PEK İŞE YARAMAZ. DİĞER YANDAN BU ARAYI DA DURDURMAMIZ GEREKİYOR!
ARABANIN YERİNİ BU HARİTADA GÖSTEREBİLİR MİSİN?
58

MOOSEM NEHRİNİ GEÇTİLER. ŞU ANDA ŞURALARDA BİR YERDE OLMALILAR!
CEHENNEM! NEREDEYSE BİR GÜNLÜK YOL!
ONLARI BURADA YAKALAYABİLİRSİNİZ! GLADSTONE'DAN GEÇMEK SİZE DEĞERLİ ZAMAN KAZANDIRACAKTIR. DAHASI, ARABANIN ATLARI YORGUN VE YAVAŞ İLERLERKEN, SİZİN ATLARINIZ DİNLENMİŞ VE DAHA HIZLI YOL ALACAKLARDIR.
HARİKA BİR STRATEJİ YÜZBAŞI. DEĞERİNİZİ KABUL ETMELİYİM. SİZE TEŞEKKÜR ETMEK İSTİYORUM!
BUNU SİZİN İÇİN YAPMADIM, "KAN VE GÖZYAŞI"! İNGİLTERE İÇİN YAPTIM!
59

BANA TAKMA ADIMLA HİTAP ETMEKTEN KORKMADIĞINI GÖRÜYORUM! HİÇ ŞÜPHE YOK Kİ, KAHRAMANCA İŞLERİNİN SENİ KURTARACAĞINI VE BENİM ÜSTÜM YAPACAĞINI DÜŞÜNÜYORSUN!
BİLMİYORUM, AMA KESİN OLAN BİR ŞEY VAR, RAPOR ETMELİYİM!

O KADAR EMİN OLMA MARLEY!
SEN BİR ŞEYTANDAN DAHA KÖTÜSÜN! İMDAA....

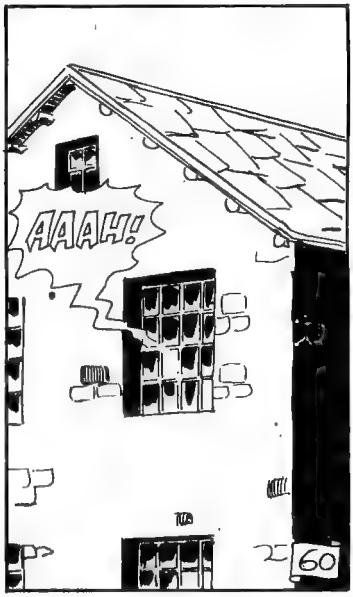
AAAH!
60

BİR GÜN SONRA...
BANG BANG BANG
BU SEFER SONUMUZ GELDİ TEĞMEN! TOPLARIMIZ İÇİN BARUTUMUZ KALMADI!

HENÜZ BİZİ YENEMEDİLER! BİZİ YENMEK İÇİN SURLARA ÇIKMALARI GEREKECEK!
BANG BANG BANG
AAAAH!!

BİR MİL UZAKTA...
DUYDUN MU BLEK? ÇARPIŞMA SESLERİ! KALEYE ÇOK YAKINIZ!
KENDİLERİNİ SAVUNUYORLAR! KEŞKE BİRKAÇ GÜN ERKEN GELSEYDİK...
61

ŞİMDİ İŞİN EN ZOR KISMI BU VADİYİ GEÇMEK OLACAK!
AT SIRTINDA ÇOK KOLAY OLURDU AMA BU ARABA İLE KÖPRÜYÜ GEÇMEK ZOR OLACAK!
UMARIM KÖPRÜ DAYANIR!
İŞTE GELİYOR ALBAYIM!
SONUNDA!
HER ŞEY DÜŞÜNCEMİZE UYGUN GELİŞİYOR ALBAYIM. ARABA İLE KÖPRÜYÜ GEÇMEYE HAZIRLANIYORLAR!
MÜKEMMEL, ORADA MUTLU BİR SÜRPRİZ YAŞANACAK! SİZ KENDİNİZİ EMNİYETE ALIN ÇOCUKLAR, ÇÜNKÜ PATLAMA ÇOK ŞİDDETLİ OLACAK!
62

VE...
BURADA GRANİT KAYALAR TARAFINDAN KORUNURKEN HAVAİ FİŞEKLERİN PATLAMASINI İZLEYEBİLECEĞİZ!
ARABA GEÇİDE GİRİYOR!
GÖRÜYORUM SERSEM!
GR
63

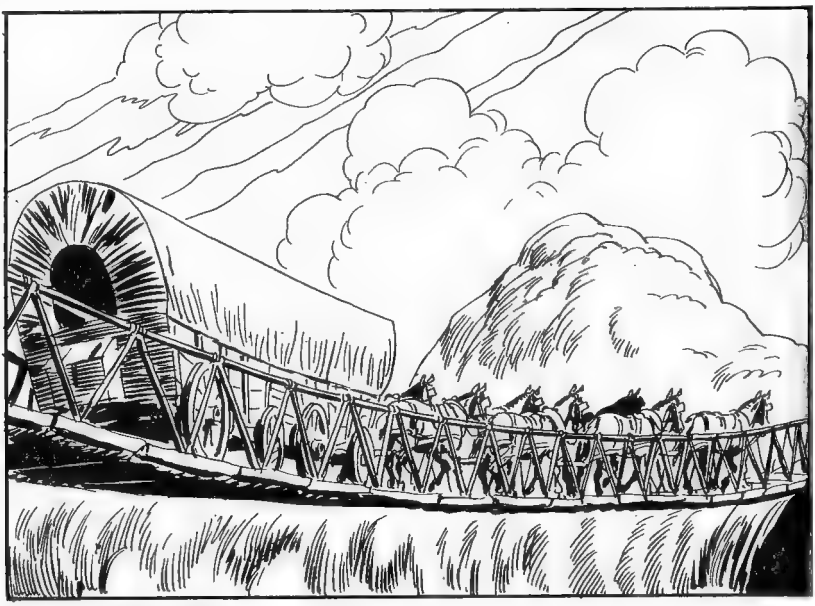

ZIP
ZIP
SKRAK

ONLAR İÇİN HER ŞEY BİTTİ! GİZLENİN!
64

Hoooooo!
CRASH!

SANİYELER GEÇİYOR...

65

AMA ŞİMDİYE KADAR PATLAMIŞ OLMALIYDI?
İÇİ BOŞ BİR ARABANIN PATLADIĞINI HİÇ DUYMADIM!

KİM... KİMSİN SEN?
GÖRÜYORUM Kİ BÖLGEDE YENİSİN!
?!
AL... ALBAYIM, BU ÇELİK BLEK!

ÇELİK BLEK Mİ? İSYANIN BİR NUMARASI! ONU YAKALAMAK İÇİN NE BEKLİYORSUNUZ?
ADAMLARINIZ SİZDEN DAHA AKILLI ALBAY! HAYATLARININ BİR PAMUK İPLİĞİNE BAĞLI OLDUĞUNU BİLİYORLAR. BU DURUMDA PAMUK İPLİĞİ FİTİL OLUYOR!

BU BİR BLÖF! SEN DE BİZİMLE BİRLİKTE ÖLÜRSÜN!
ÖNEMLİ Mİ?
SİLAHLARINIZI ATMAK İÇİN BEŞ SANİYENİZ VAR!
66

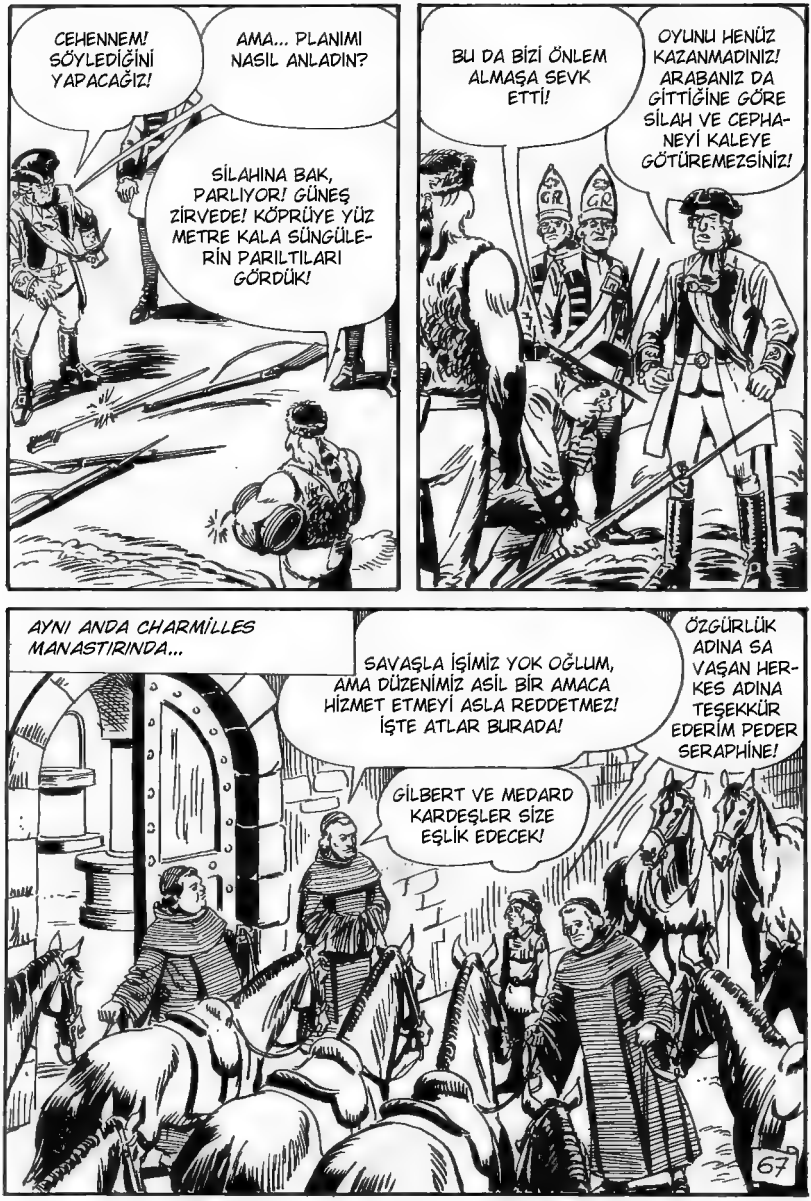
CEHENNEM! SÖYLEDİĞİNİ YAPACAĞIZ!
AMA... PLANIMI NASIL ANLADIN?
SİLAHINA BAK, PARLIYOR! GÜNEŞ ZİRVEDE! KÖPRÜYE YÜZ METRE KALA SÜNGÜLERİN PARILTILARI GÖRDÜK!
BU DA BİZİ ÖNLEM ALMAŞA SEVK ETTİ!
OYUNU HENÜZ KAZANMADINIZ! ARABANIZ DA GİTTİĞİNE GÖRE SİLAH VE CEPHANEYİ KALEYE GÖTÜREMEZSİNİZ!
AYNI ANDA CHARMİLLES MANASTIRINDA...
SAVAŞLA İŞİMİZ YOK OĞLUM, AMA DÜZENİMİZ ASİL BİR AMACA HİZMET ETMEYİ ASLA REDDETMEZ! İŞTE ATLAR BURADA!
ÖZGÜRLÜK ADINA SAVAŞAN HERKES ADINA TEŞEKKÜR EDERİM PEDER SERAPHİNE!
GİLBERT VE MEDARD KARDEŞLER SİZE EŞLİK EDECEK!
67

TANRI SİZİ KUTSASIN!

DÖRT SAAT SONRA, AKŞAM KARANLIĞINDA...
UZUN SÜREDİR TOPLAR GÜRLEMİYOR TEĞMENİM! HATTA YÜZBAŞI DEMEK İSTERİM! HATTA NEDEN ALBAY OLMASIN?
ROYER KALESİ BU GECE DÜŞECEKTİR. UMARIM ALBAY RÜTBESİ KONUSUNDA HAKLI ÇIKARSIN! SWEARTON İLE EŞİT OLMAK...

ŞİMDİLİK EMİRLERİME İTAAT ETMEYE DEVAM EDECEKSİNİZ TEĞMEN COLYER!
LANET OLSUN! BU SES...

ALBAY SWEARTON!
ŞAHSEN VE İSYANCILARIN TEHDİDİ ALTINDA! DERHAL ÇEMBERİN SOL KANADINI BOŞALTIN VE ASKERLERİ GERİ ÇEKİN!
68

NE? AMA BU DELİLİK! ZAFERİ KAZANMAK ÜZEREYİZ!
VE BEN DE ÖLMEK ÜZEREYİM COLYER! İTAAT ET!

TA TA TAA TA
GR

VE ARDINDAN...
BU NASIL BİR TAKTİK? NEDEN GERİ ÇEKİLDİLER?
YÜZBAŞIM, BAKIN!
69

FRANSA KRALI ADINA!
ORLEANSLI FREDERİCK'İN SÖZ VERDİĞİ CEPHANE Mİ BU?
EVET! BAK, BÜTÜN ATLAR YÜKLÜ!
BU BİR TUZAK OLABİLİR Mİ?
ÖNEMİ YOK, ÇÜNKÜ SAVAŞI ZATEN KAYBETMİŞ DURUMDAYIZ!

AMAN TANRIM! YANİ BU MUYDU?

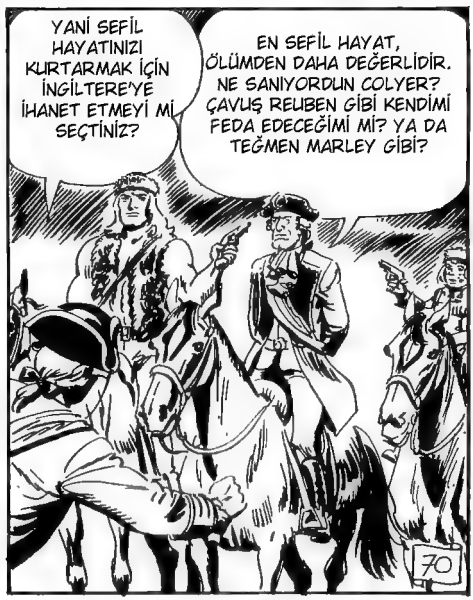
YANİ SEFİL HAYATINIZI KURTARMAK İÇİN İNGİLTERE'YE İHANET ETMEYİ Mİ SEÇTİNİZ?
EN SEFİL HAYAT, ÖLÜMDEN DAHA DEĞERLİDİR. NE SANIYORDUN COLYER? ÇAVUŞ REUBEN GİBİ KENDİMİ FEDA EDECEĞİMİ Mİ? YA DA TEĞMEN MARLEY GİBİ?
70

HEPSİ ONURU VE VATANI İÇİN ÖLDÜ! SENİN İÇİN İSE ONUR VE VATAN SEVGİSİ HAKKINDA BİR ŞEY SÖYLEYEMEYİZ!

BANG!
OUCH!

KÖTÜ ŞÖHRETLİ ALBAY SON KARTINI OYNAR...
BİN KOKARCA TUZAĞI!
SPOCK

AVCILAR BİR İNSANI ASLA ARKASINDAN VURMAZLAR...
BIRAK, CEHENNEME KADAR YOLU VAR!
ORADA KENDİSİNİ EVİNDE GİBİ HİSSEDER EMİNİM!
71

BANG!
AAARRGH!
HAİNLER CEZALANDIRILMALIDIR!
ÇOK İYİ ÇAVUŞ! ŞİMDİ SAVAŞA DÖNELİM! HEM ASİLERE HEM DE FRAN...
SVRAMM
ARRGH!
72

HARİKA! TOZUNUZ SAİNT LAURENT'E KADAR UÇABİLİR!
ONA BÖYLE İŞKENCE ETMEYİN! AZİZ LAURENT GEÇMİŞTE ŞEHİT DÜŞMÜŞTÜ!
BU HARİKA TOZUN, SAVAŞIN GİDİŞİNİ BİRDENBİRE DEĞİŞTİRMESİ NE KADAR İLGİNÇ DEĞİL Mİ?
BROOM
BROOM
BROOM

GİDELİM RODİ, BURADA YAPACAK BİR İŞİMİZ KALMADI!
EVET, GETİRMEK İÇİN HAYATIMIZI RİSKE ATTIĞIMIZ CEPHANE İLE PARÇALANMAK ÇOK KÖTÜ OLURDU!
SWRAMM
SWRAAMM

HAYDİ CHARMİLLE MANASTIRINA GİDELİM VE PLANLADIĞIMIZ GİBİ PROFESÖRÜN BİZE KATILMASINI BEKLEYELİM!
73

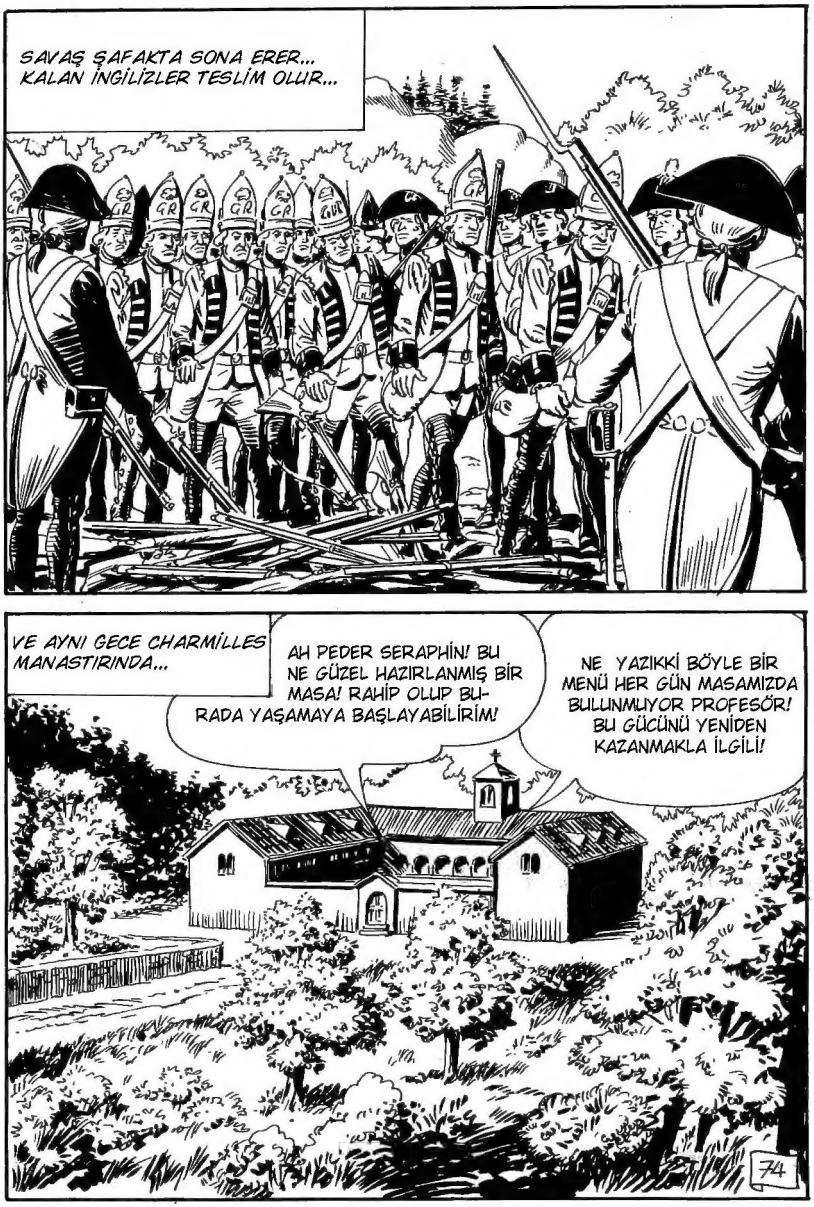
SAVAŞ ŞAFAKTA SONA ERER... KALAN İNGİLİZLER TESLİM OLUR...
VE AYNI GECE CHARMİLLES MANASTIRINDA...
AH PEDER SERAPHİN! BU NE GÜZEL HAZIRLANMIŞ BİR MASA! RAHİP OLUP BURADA YAŞAMAYA BAŞLAYABİLİRİM!
NE YAZIKKİ BÖYLE BİR MENÜ HER GÜN MASAMIZDA BULUNMUYOR PROFESÖR! BU GÜCÜNÜ YENİDEN KAZANMAKLA İLGİLİ!
74

AMA O BUTU ALMAN SÖZ KONUSU DEĞİL! VEJETERYAN OLMAYA YEMİN ETMİŞTİN! ÖYLE DEĞİL Mİ BLEK?
KESİNLİKLE! BİZONLAR BİZİ KOVALARKEN!

ZAVALLI RODİ! HERHANGİ BİR TEHDİT ESNASINDA YAPILAN TÜM DİLEKLER GEÇERSİZ SAYILIR! BEN DE BİZON VE ÖLÜM TEHDİDİ ALTINDAYDIM!
BOŞVERSENE!

DURSANA, KÜÇÜK AKREP! EĞER DURURSAN SANA O ÇOK İSTEDİĞİN "BOSTON 351" TÜFEĞİNİ ALACAĞIM!
SANA İNANMIYORUM! ŞU ANDA DA TEHDİT ALTINDASIN! YANİ SÖZÜNDEN KOLAYCA CAYABİLİRSİN!
AH! AH! AH!
75

SON

Tiercé gagnant
de l'Aventure :
1° : **SPECIAL KIWI**
et **le Petit Ranger !**
2° : **SPECIAL RODEO**
monté par **Tex !**
3° : **MUSTANG,**
le plus varié de tous !
Gagne également
dans le désordre...

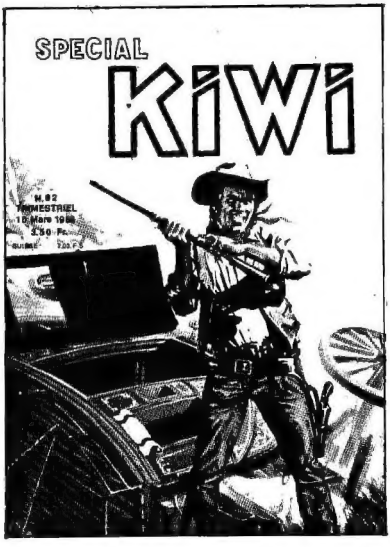


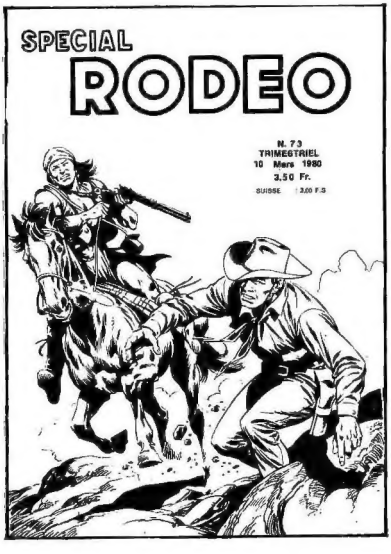

...SPECIAL

## ZEMBLA 64 !

Spéciale dernière spécial couleurs ! Retransmission du sacre de **Rasmus Ier** roi de la Forêt des Lions ! Un n° historique ... ou presque !

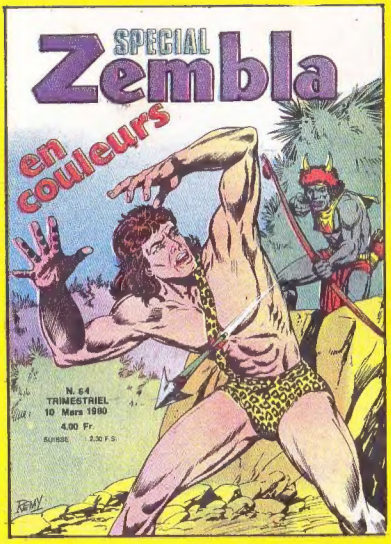


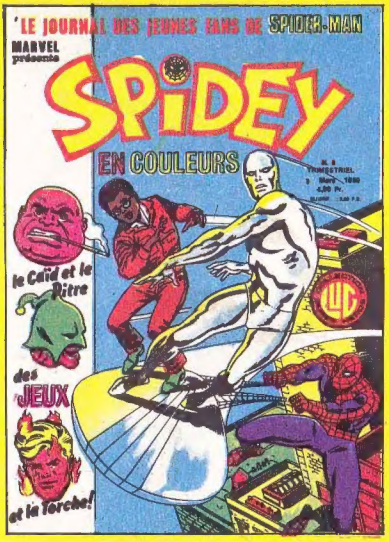


## SPIDEY N° 6

le choc de deux titans de la B.D. : **SPIDERMAN** et le **SURFER D'ARGENT** !

Avec la **Torche Humaine** !

Le Caïd ! le Pitre !

Ne le manquez pas !

Comité de direction : Marcel Navarro, directeur de la publication ; Claude Vistel, rédactrice en chef ; Geneviève Coulomb, membre. Editions L.U.G., 6, rue Emile-Zola, 69002 LYON. Loi n° 49 956 du 16 juillet 1949 sur les publications destinées à la jeunesse. Dépôt légal C 331, 10 mars 1980. Imp. Riccobono – B.P. 74 Draguignan – N.M.P.P. N° Commission P.P.A.P. : 51076. Exonérée de T.V.A.